

ING. ANTONINA ROMERO
DIRECTORA NACIONAL DE ESTUDIOS DE OBRAS PÚBLICAS

ARQ. JUAN PABLO VILLAFUERTE
DIRECTOR NACIONAL DE INFRAESTRUCTURA FÍSICA

ESQUEMA REFERENCIAL DEL PROYECTO:

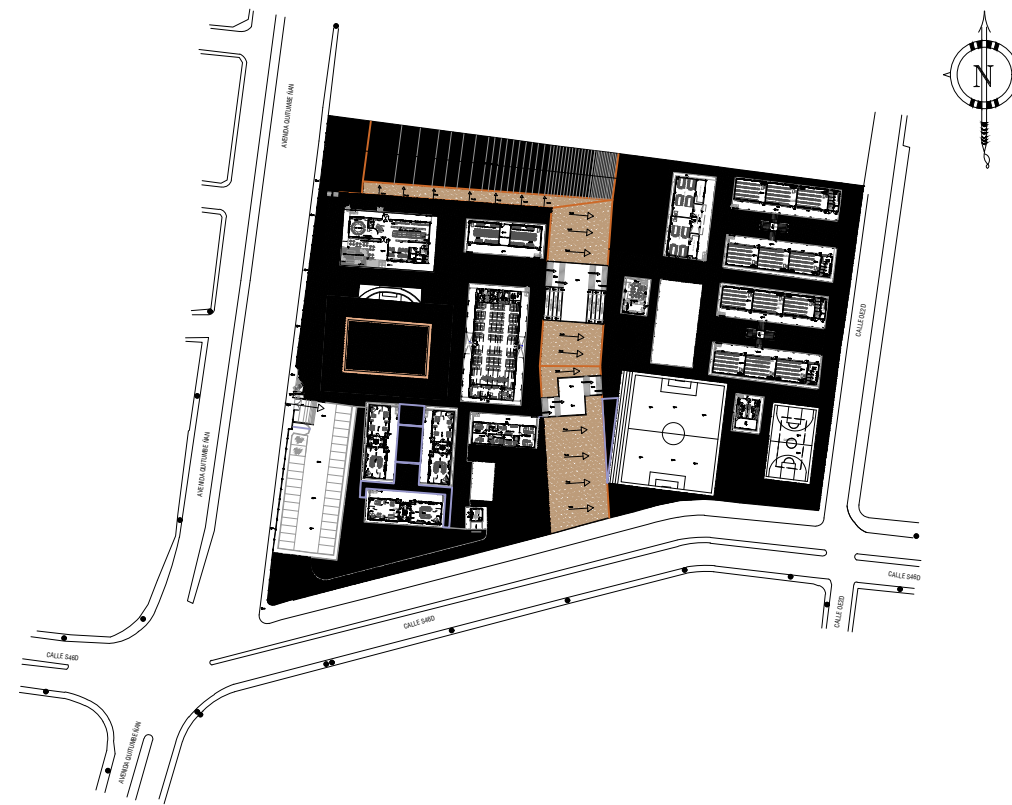

PROYECTO:
UNIDAD EDUCATIVA ESTANDARIZADA DEL MILENIO
"RÉPLICA CENTRAL TÉCNICO"

UBICACIÓN:
PICHINCHA QUITO QUITUMBE
PROVINCIA CANTÓN PARROQUIA

UBICACIÓN:
TIPOLOGÍA:
MAYOR (1140 ALUMNOS)

UBICACIÓN:
CONTIENE:
BLOQUE BIBLIOTECA
PLANTAS - FACHADAS - CORTES

ESCALA: INDICADAS	FECHA: ENERO 2023	LÁMINA N.º AR-06
----------------------	----------------------	---------------------

RESPONSABLES:

REVISADO:

ANALISTA TÉCNICO DE PROYECTO

SELLOS MUNICIPALES:

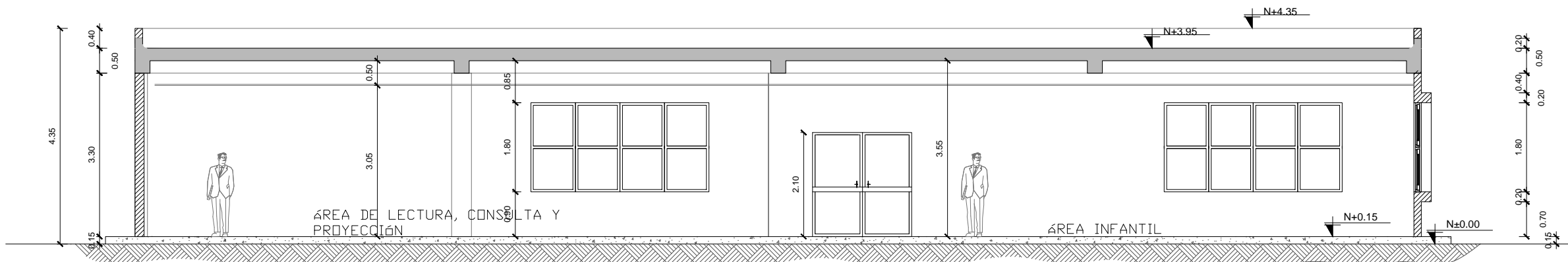

CORTE A-A'

ESCALA 1:100

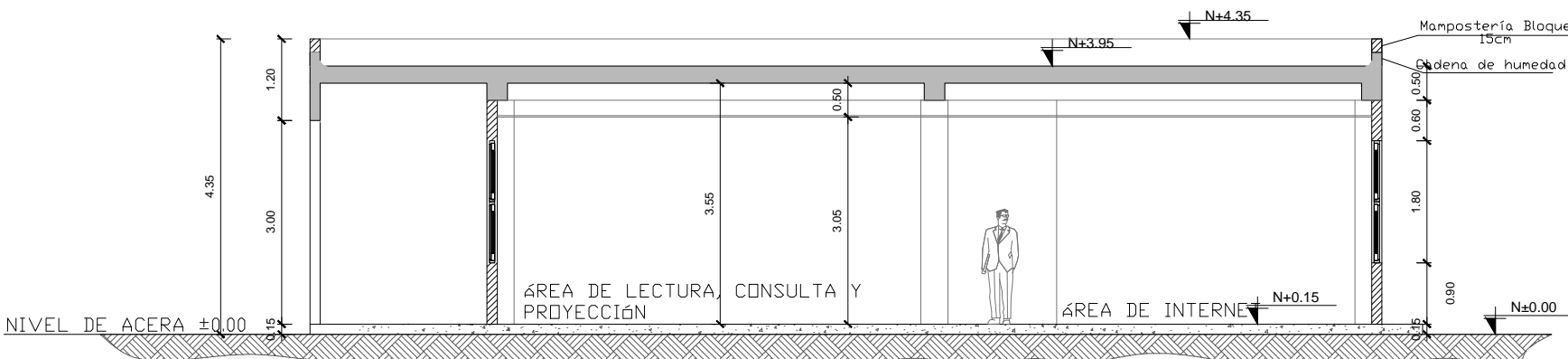

CORTE B-B'

ESCALA 1:100

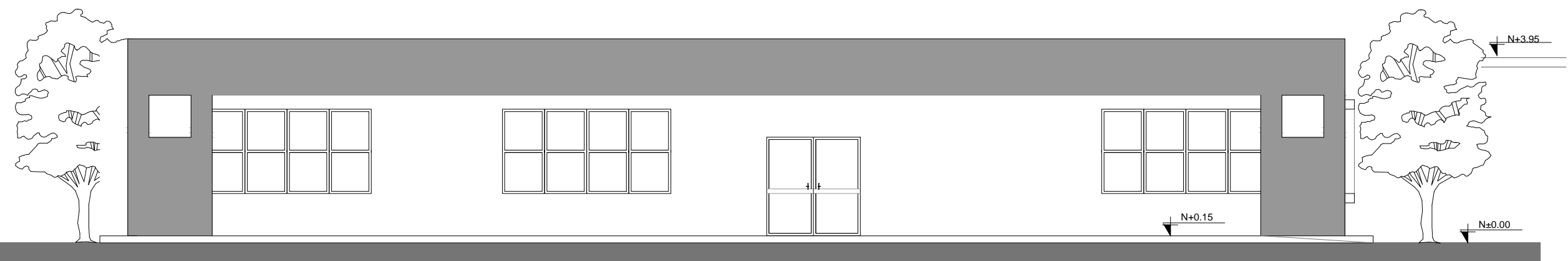

FACHADA FRONTAL

ESCALA 1:100

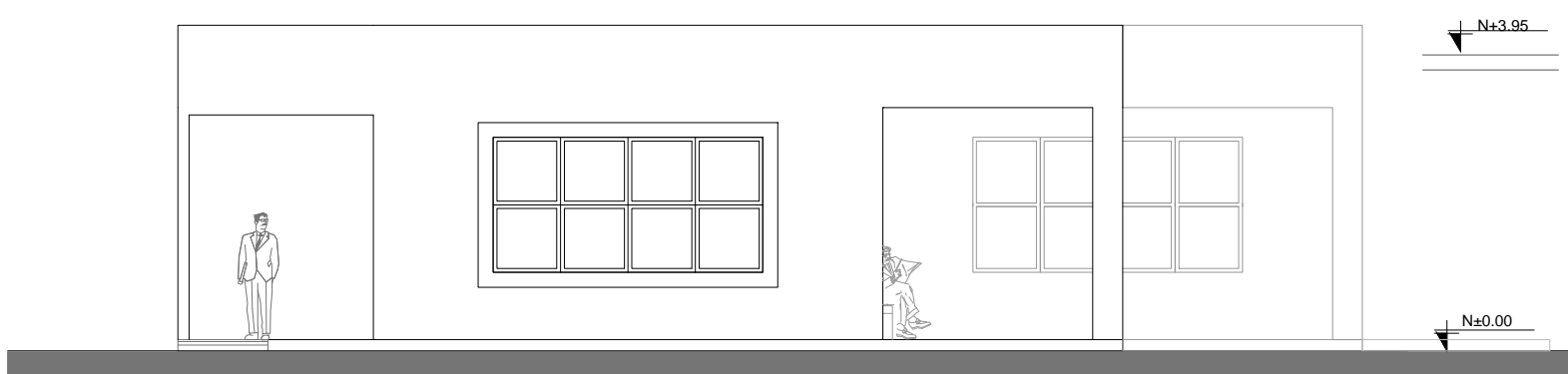

FACHADA LAT. DERECHA

ESCALA 1:100

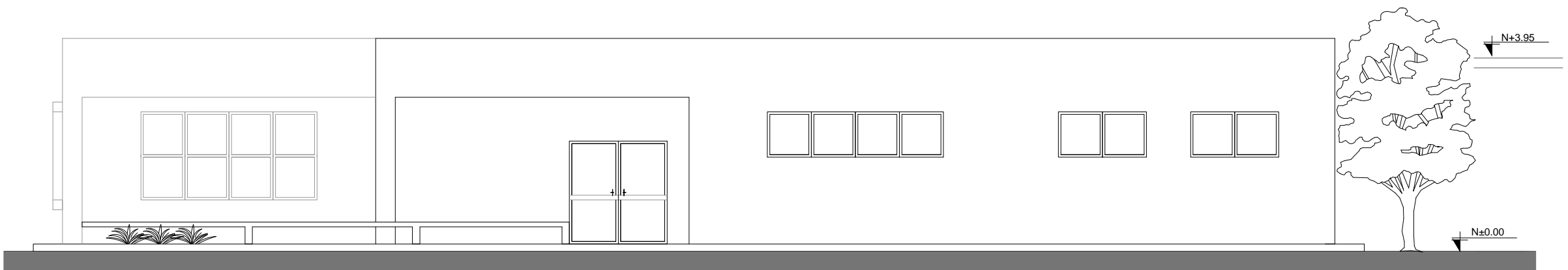

FACHADA POSTERIOR

ESCALA 1:100

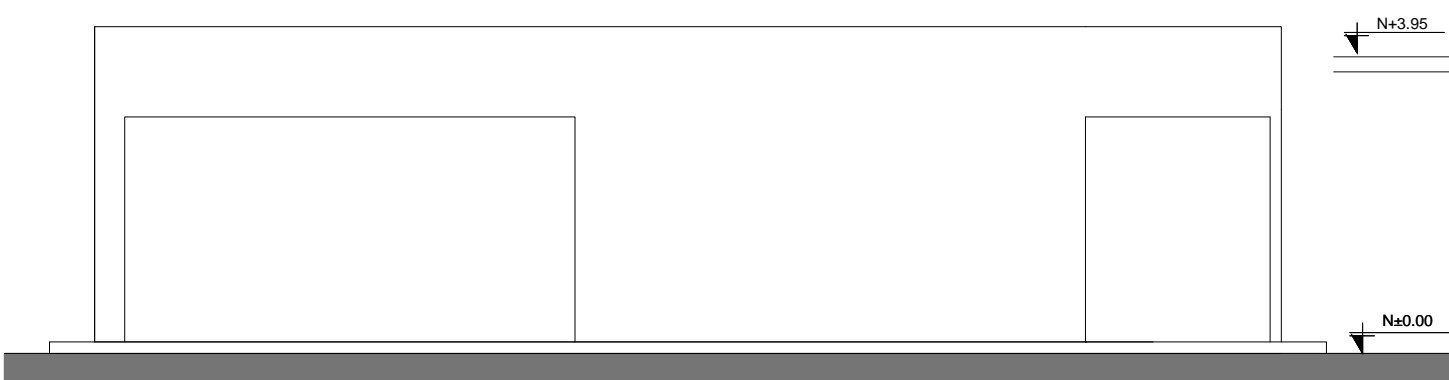

FACHADA LAT. IZQUIERDA

ESCALA 1:100